The background is a vibrant blue digital scene. On the left, a portion of a globe is visible, showing continents and oceans. The foreground is dominated by a perspective view of a grid of binary digits (0s and 1s) that recedes into the distance. On the right side, there are dynamic, glowing light trails and streaks that suggest high-speed data flow or digital movement. The overall aesthetic is futuristic and technological.

As bases de informação sobre a realidade agrária e governança da terra

Bases de Informação e Governança da Terra no Brasil

PERCURSO

- REFLEXÃO INTRODUTÓRIA
- AGENDA ATUALIDADE
- O QUE TEMOS?



Importância das Bases de Informação

1. Planejamento e gestão de políticas públicas

2. Monitoramento e avaliação de impactos ambientais

3. Gestão de conflitos fundiários

4. Desenvolvimento sustentável e equitativo

5. Tomada de decisões informadas

Tipos de Bases de Informação

1. Cadastro Rural

2. Registros de Terras

3. Bancos de Dados Geográficos

4. Sistemas de Informação Geográfica (SIG)

5. Base de Dados de Conflitos Fundiários

Fontes de Informação

1. INCRA

2. IBGE

3. MAPA

4. Secretarias Estaduais de Agricultura

5. Organizações não governamentais
(ONGs)

Desafios e Oportunidades



1. INTEGRAÇÃO
DE DADOS



2. ATUALIZAÇÃO
E PRECISÃO



3. ACESSO E
TRANSPARÊNCIA



4. ANÁLISE E
INTERPRETAÇÃO



5. INOVAÇÃO
TECNOLÓGICA

Governança da Terra e Realidade Agrária

1. Reforma Agrária

2. Regularização Fundiária

3. Certificação de Propriedade

4. Gestão de Terras Públicas

5. Desenvolvimento Rural Sustentável

AGENDA ATUALIDADE

- Especulação com o valor das terras;
- Inadequação do potencial produtivo;
- Captura da renda da terra pelo capital estrangeiro;
- Falta de resposta do Estado as demandas sociais;
- Degradação Ambiental;
- Crise climática;
- Insegurança alimentar;

MONITORAMENTO DO MERCADO DE TERRAS

Mapa da concentração das amostras no Estado do Paraná.

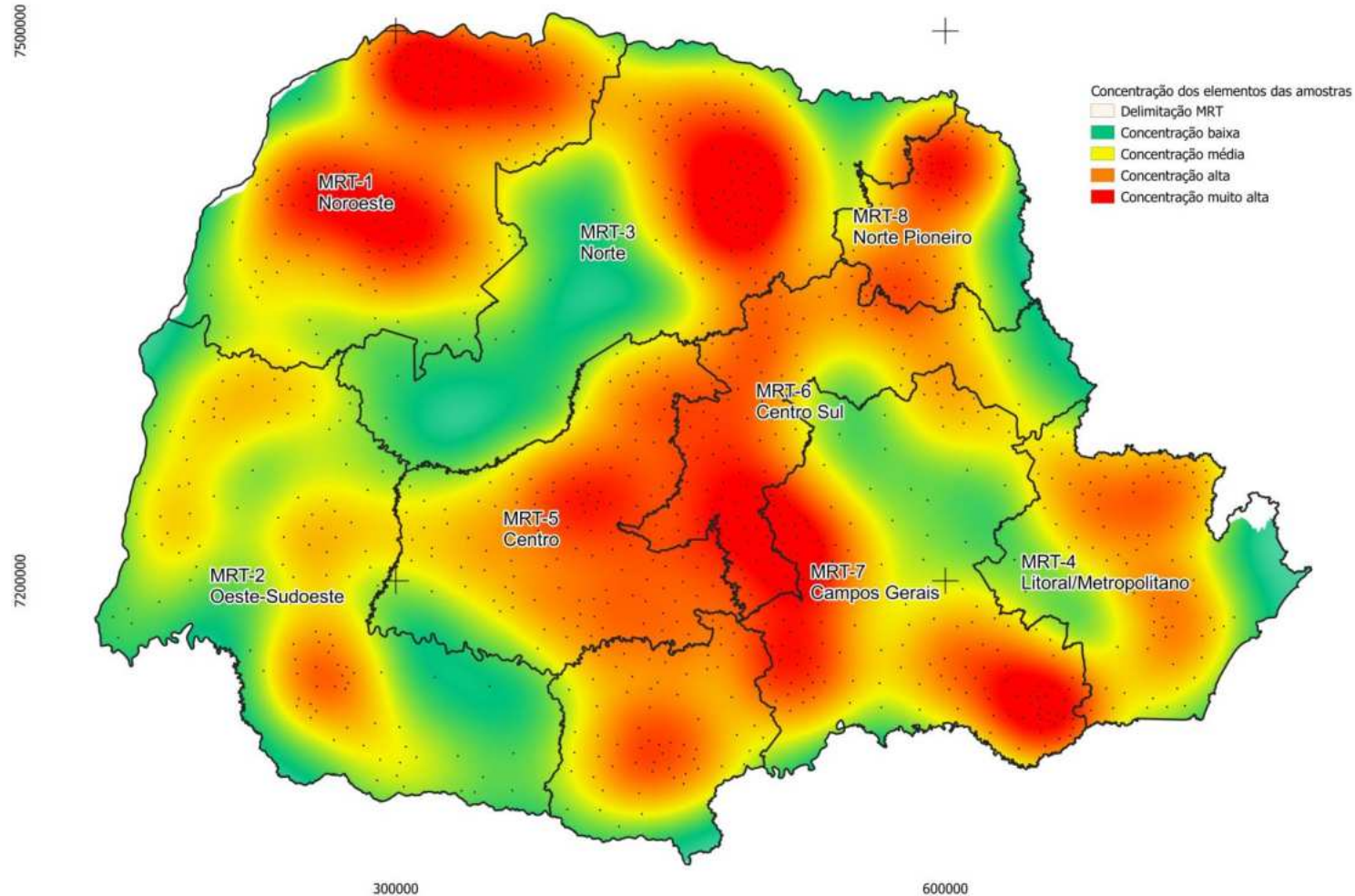

NO ESPAÇO

MONITORAMENTO DO MERCADO DE TERRAS

Mapa da concentração das amostras no Estado do Paraná.

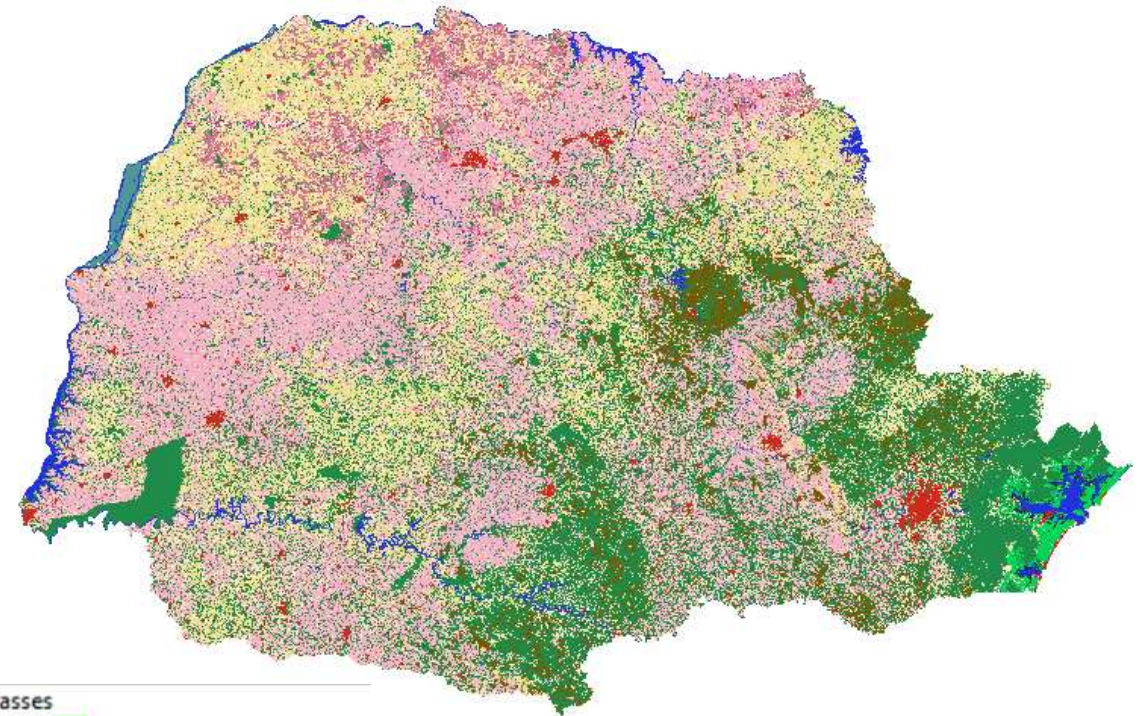
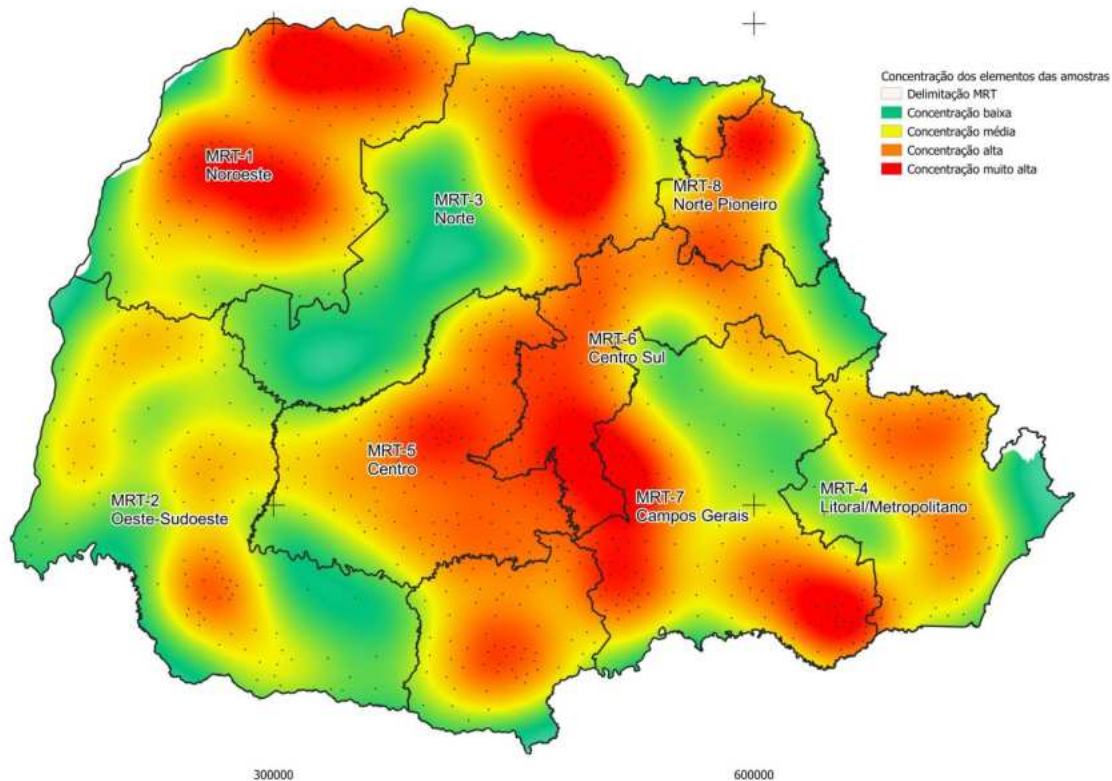

MONITORAMENTO DO MERCADO DE TERRAS

NO TEMPO

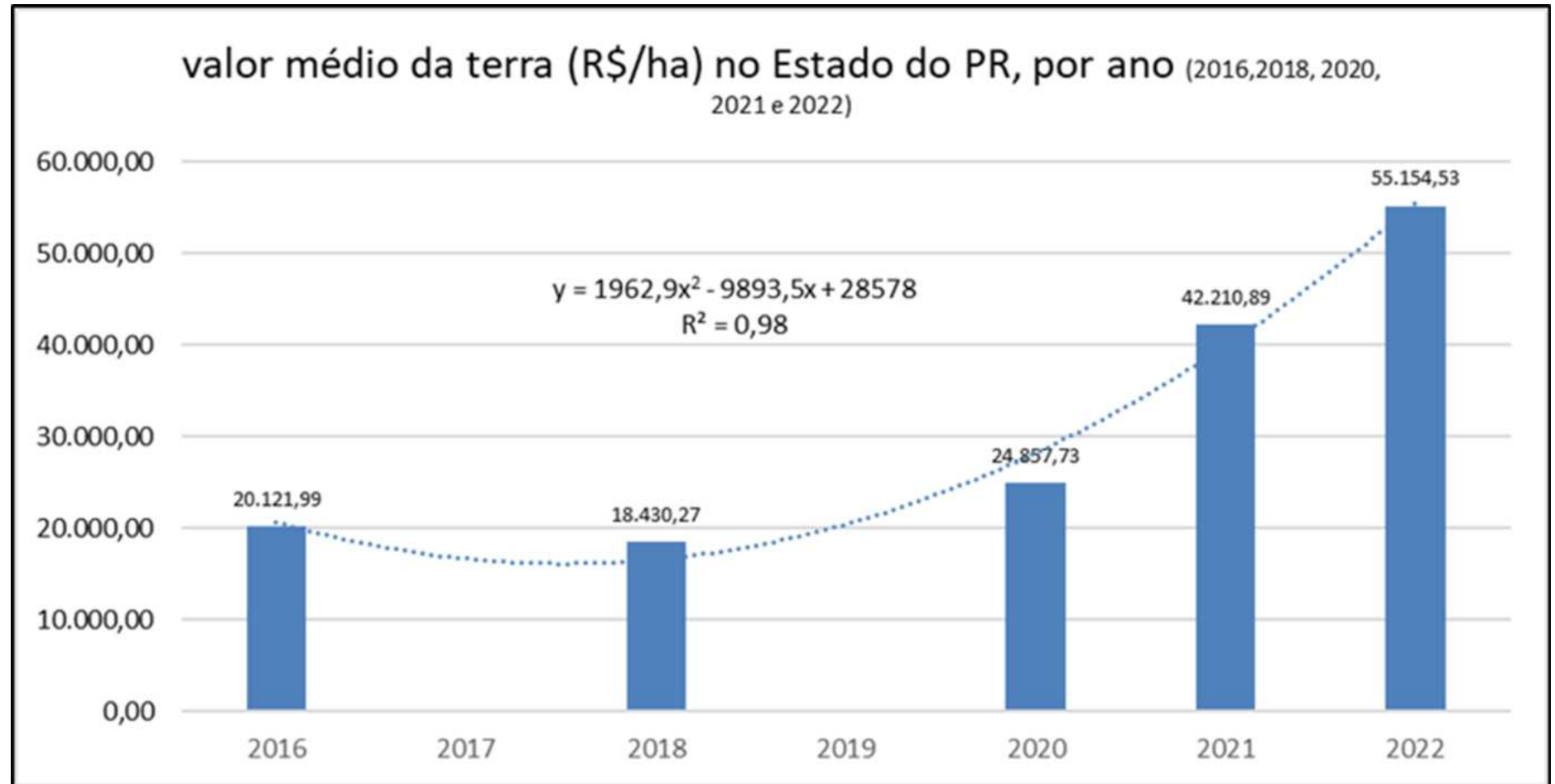

VALOR DE MERCADO x VALOR - RENDA

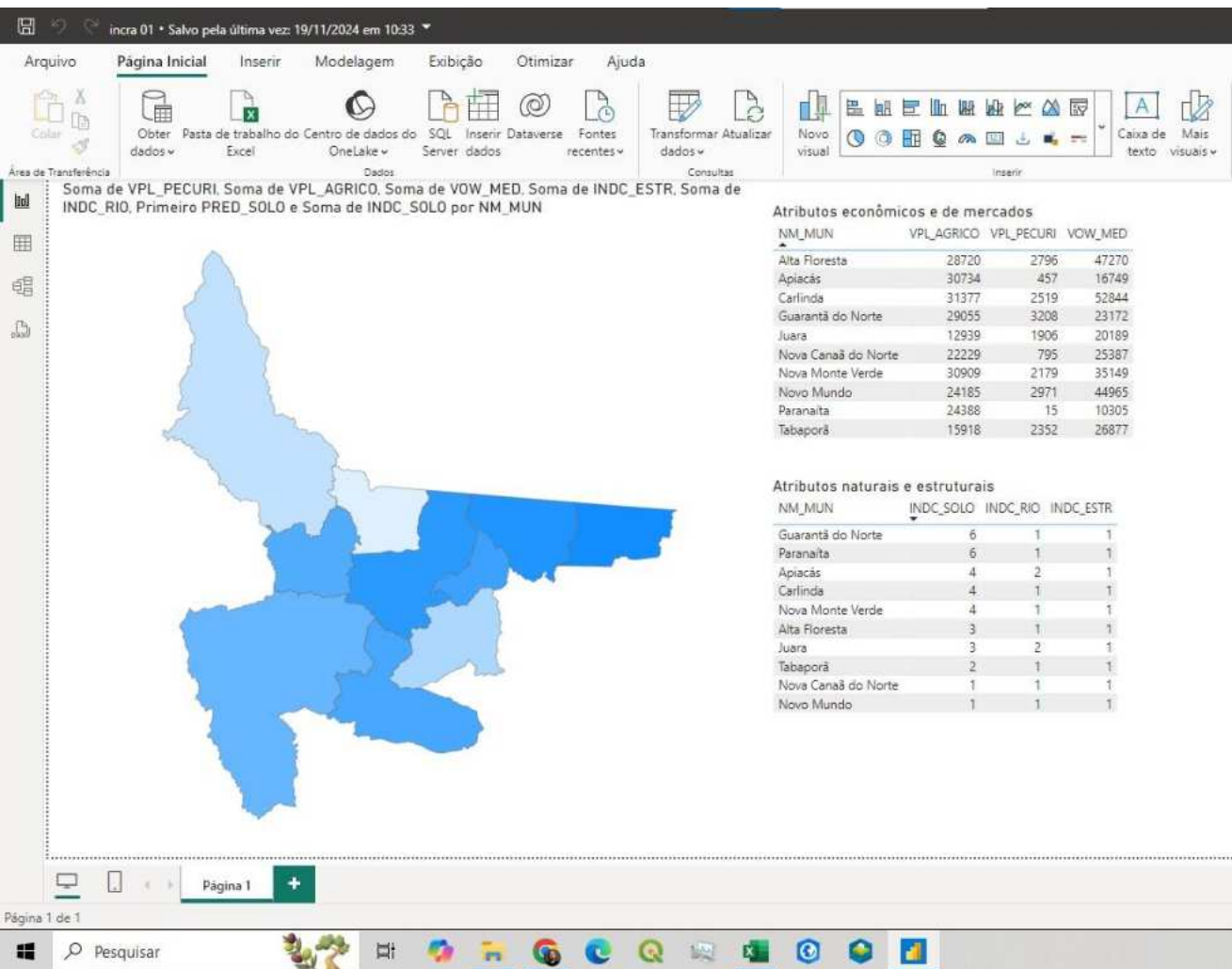

Atributos econômicos e de mercados			
NM_MUN	VPL_AGRICO	VPL_PECURI	VOW_MED
Alta Floresta	28720	2796	47270
Apiacás	30734	457	16749
Carlinda	31377	2519	52844
Guarantã do Norte	29055	3208	23172
Juara	12939	1906	20189
Nova Canaã do Norte	22229	795	25387
Nova Monte Verde	30909	2179	35149
Novo Mundo	24185	2971	44965
Paranaíta	24388	15	10305
Tabaporã	15918	2352	26877

- Assentamentos Federais
- Glebas Públicas Federais
- Parcelas SIGEF
- Busca por CPF
- Usuários

Painel de Inteligência Territorial

Carlos Shigeaky Weky Silva >



Assentamentos Federais

Painel de indicadores contendo todas as informações dos Assentamentos Federais

Visualizar



Glebas Públicas Federais

Painel de indicadores contendo todas as informações dos Glebas Públicas Federais

Visualizar



Parcelas SIGEF

Painel de indicadores contendo todas as informações das parcelas do SIGEF

Visualizar

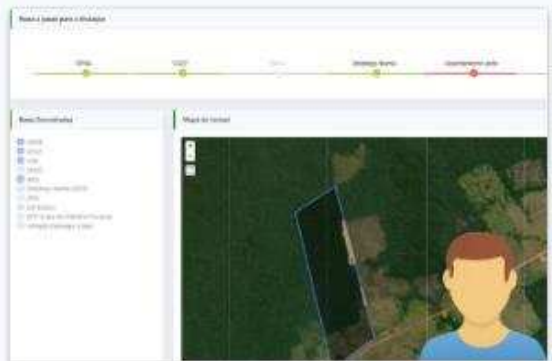

Proprietário do Imóvel

Tela de consulta por CPF do detentor/proprietário do imóvel do SIGEF ou CAR

Visualizar

Conclusão

Resumo: Centralidade das bases de informação para decisões informadas na governança da terra.

Reflexão: Como utilizar esses dados para a agenda da atualidade.